

MANUAL BOOK

CARA MENGGAKSES APLIKASI SIDAPIN

DAFTAR ISI

CARA MENGAKSES APLIKASI SIDAPIN.....	2
Menu Home.....	2
Menu Tentang Kami.....	3
Menu Info Penyuluhan	5
Menu Informasi BBPP	6
Menu Wilayah Binaan.....	9
Menu Pelayanan 1 Pintu.....	10
CARA MELAKUKAN PENGAJUAN PERMOHONAN DATA	12
CARA MELAKUKAN PENGADUAN MASYARAKAT	16
CARA MELAKUKAN CHAT DENGAN PEGAWAI BBPP	17

CARA MENGAkses APLIKASI SIDAPIN

Langkah pertama yang kita lakukan adalah membuka browser, lalu ketik <http://sidapin.dinotech.co.id/> pada search engine. maka akan tampil halaman website dari aplikasi SI-DAPIN seperti berikut :

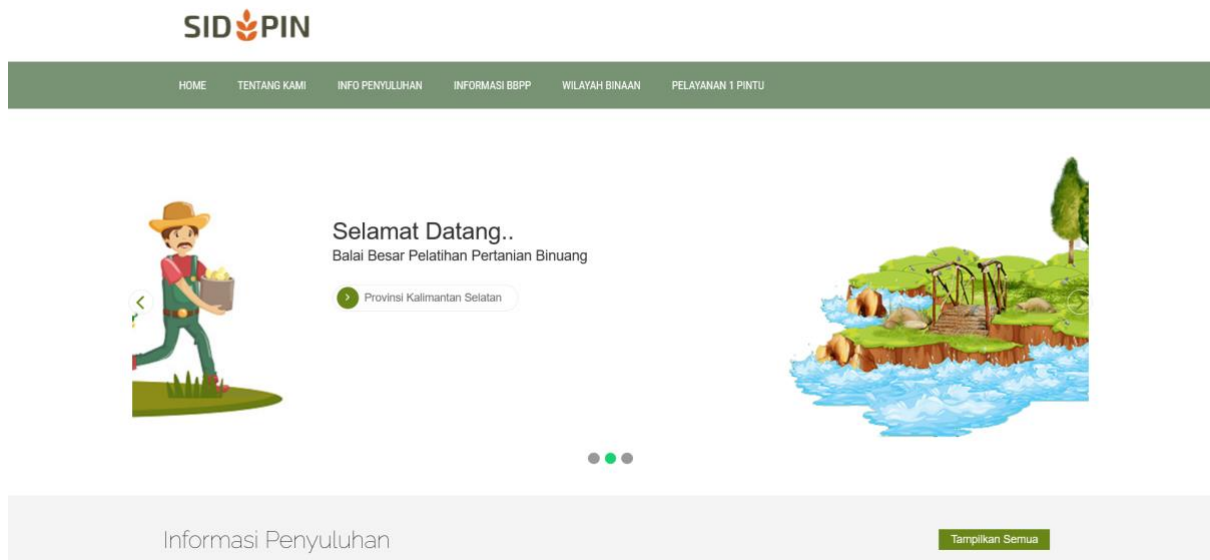

Dalam website SI-DAPIN terdapat 6 menu yang dapat kita akses yaitu menu home, menu tentang kami, menu info penyuluhan, menu informasi BBPP, menu wilayah binaan, menu layanan satu pintu.

Menu Home

Pada menu home memiliki fungsi sebagai menu awal dari website SI-DAPIN, di menu ini kita dapat melihat banner selamat datang, mengenai layanan, manajemen surat masuk, dan cuplikan berita informasi penyuluhan yang ada di BBPP Binuang.

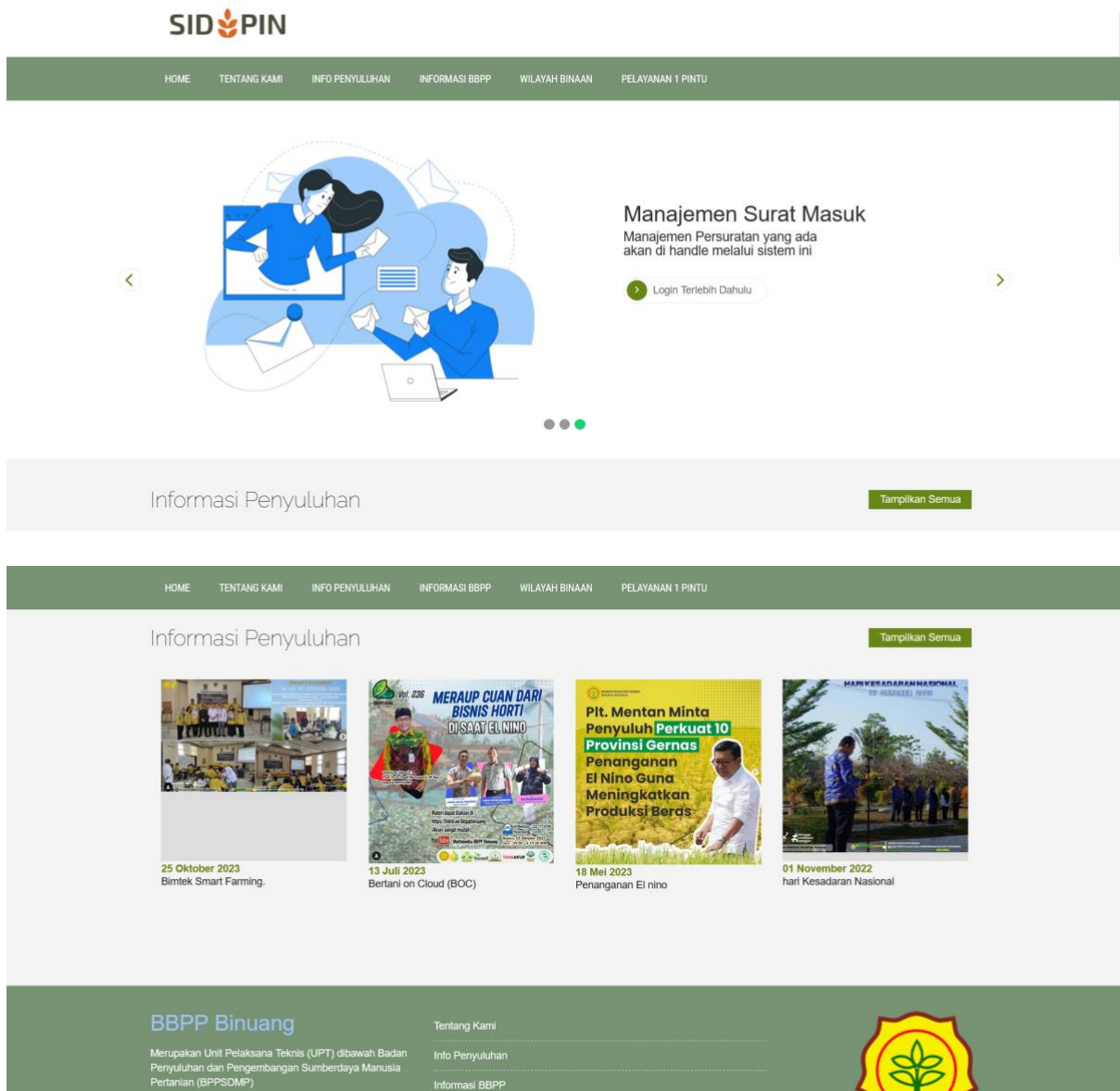

Gambar menu dashboard website SI-DAPIN

Menu Tentang Kami

Pada menu tentang kami memiliki fungsi menampilkan informasi mengenai visi-misi, tugas & fungsi, dan struktur organisasi dari BBPP Binuang.

Sekilas Tentang BBPP Binuang

Kepala Balai

Dr. Muhammadiyah Amin, M.Si
NIP :

Visi :

VISI BBPP Binuang adalah "Menjadi Center of Excellence dalam menyelenggarakan pelatihan untuk menghasilkan SDM pertanian yang profesional, inovatif, mandiri dan berdaya saing".

Misi :

1. Menguatkan kapasitas kelembagaan pelatihan. Mengembangkan ketenagaan diklat.
2. Mengembangkan manajemen mutu penyelenggaraan diklat.

3. Mengembangkan program dan jejaring kerjasama pelatihan pertanian dalam dan luar negeri.

Tugas & Fungsi :

1. Penyusunan program, rencana kerja, anggaran dan pelaksanaan kerjasama;
2. Pelaksanaan identifikasi kebutuhan pelatihan;
3. Pelaksanaan penyusunan bahan Standar Kompetensi Kerja (SKK) di bidang pertanian;
4. Pelaksanaan pelatihan fungsional di bidang pertanian bagi aparatur;
5. Pelaksanaan pelatihan teknis di bidang perkebunan dan teknologi lahan pasang surut bagi aparatur dan nonaparatur pertanian dalam dan luar negeri;
6. Pelaksanaan pelatihan profesi di bidang perkebunan dan teknologi lahan pasang surut bagi aparatur dan nonaparatur;
7. Pelaksanaan unit kompetensi di bidang pertanian;
8. Pelaksanaan penyusunan paket pembelajaran dan media pelatihan fungsional dan teknis di bidang pertanian;
9. Melaksanakan pengembangan model dan teknik pelatihan fungsional dan teknis di bidang perkebunan dan teknologi lahan pasang surut;
10. Pelaksanaan pengembangan kelembagaan pelatihan pertanian swadaya;
11. Pelaksanaan pemberian konsultasi di bidang pertanian;
12. Pelaksanaan bimbingan lanjutan pelatihan di bidang pertanian bagi aparatur dan nonaparatur;
13. Pelaksanaan pemberian pelayanan penyelenggaraan pelatihan fungsional bagi aparatur, pelatihan teknis dan profesi, pengembangan model dan teknik pelatihan fungsional dan teknis di bidang pertanian bagi aparatur dan nonaparatur pertanian;
14. Pengelolaan unit inkubator usahatani;
15. Pelaksanaan pemantauan dan evaluasi pelatihan di bidang pertanian;
16. Pelaksanaan data dan informasi pelatihan serta pelaporan; Pelaksanaan pengelolaan sarana teknis;
17. Pengelolaan urusan kepegawaian, keuangan, rumah tangga, perlengkapan, dan instalasi BBPP Binuang.

Struktur Organisasi

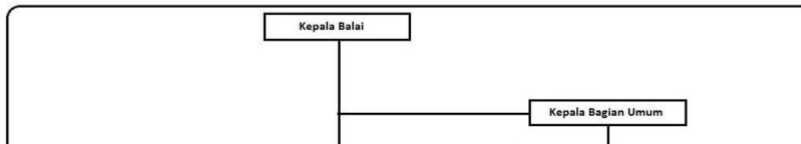

BBPP Binuang

Merupakan Unit Pelaksana Teknis (UPT) dibawah Badan Penyuluhan dan Pengembangan Sumberdaya Manusia Pertanian (BPPSDMP)

Login

Tentang Kami

Info Penyuluhan

Informasi BBPP

Wilayah Binaan

Pelayanan 1 Pintu

Gambar halaman menu Tentang Kami

Menu Info Penyuluhan

Pada menu Info Penyuluhan memiliki fungsi menampilkan informasi mengenai informasi dan kegiatan penyuluhan yang ada di BBPP Binaung. Untuk melihat detail dari informasi dan kegiatan penyuluhan kita dapat mengklik gambarnya, maka akan seperti ini tampilan halamannya.

HOME
TENTANG KAMI
INFO PENYULUHAN
INFORMASI BBPP
WILAYAH BINAAN
PELAYANAN 1 PINTU

Informasi Penyuluhan

25 Oktober 2023
Bimtek Smart Farming.

13 Juli 2023
Bertani on Cloud (BOC)

18 Mei 2023
Penanganan El nino

01 November 2022
hari Kesadaran Nasional

BBPP Binaung
Tentang Kami

HOME
TENTANG KAMI
INFO PENYULUHAN
INFORMASI BBPP
WILAYAH BINAAN
PELAYANAN 1 PINTU

BERITA LAIN

Bertani on Cloud (BOC)
13 Juli 2023

Penanganan El nino
18 Mei 2023

hari Kesadaran Nasional
01 November 2022

Bimtek Smart Farming.

Gresik - 25 Oktober 2023

Binaung bersama Dinas Tanaman dan Hortikultura (TPH) Kabupaten Paser berkolaborasi dengan menyelenggarakan Bimtek Smart Farming. Kegiatan ini diselenggarakan pada tanggal 25 s.d 27 Oktober 2023, yang turut diikuti oleh 12 Penyuluh Pertanian Dinas, serta Koordinator BPP lingkup Dinas TPH Paser.

Gambar Halaman Menu Info Penyuluhan dan detail data Info Penyuluhan

Menu Informasi BBPP

Pada menu Informasi BBPP memiliki fungsi menampilkan informasi mengenai informasi pelatihan aparatur dan non aparatur, serta informasi laporan yang ada disediakan oleh BBPP Binauang. Untuk melihat detail dari informasi dan kegiatan penyuluhan kita dapat mengklik gambarnya.

The first screenshot shows the 'Pelatihan' (Training) menu selected, which is highlighted in orange. Below the navigation bar, there are two buttons: 'Pelatihan Aparatur' and 'Pelatihan Non Aparatur'. To the right, there is a table titled 'Data Pelatihan Aparatur' with the following structure:

No.	Nama Dokumen	File

The second screenshot shows the 'Laporan BBPP Binauang' menu selected, which is highlighted in orange. Below the navigation bar, there are two buttons: 'Pelatihan Aparatur' and 'Pelatihan Non Aparatur'. To the right, there is a table titled 'Data Pelatihan Non Aparatur' with the following structure:

No.	Nama Dokumen	File

At the bottom of both screenshots, there is a green footer bar containing the text 'BBPP Binauang' and 'Tentang Kami'.

Gambar menu informasi BBPP pada form pelatihan

Data Laporan Kinerja

	No.	Nama Dokumen	File
Laporan Kinerja	1	Laporan Kinerja Triwulan I Tahun 2020	Lihat File
Laporan Tahunan	2	Laporan Kinerja Triwulan II Tahun 2020	Lihat File
Laporan Inovasi Pelayanan Publik	3	Laporan Kinerja Triwulan III Tahun 2020	Lihat File
Laporan Pengaduan Masyarakat	4	Laporan Kinerja Triwulan IV Tahun 2020	Lihat File
Laporan Kegiatan Food Estate	5	Laporan Kinerja Triwulan I Tahun 2021	Lihat File
	6	Laporan Kinerja Triwulan II Tahun 2021	Lihat File
	7	Laporan Kinerja Triwulan III Tahun 2021	Lihat File
	8	Laporan Kinerja Triwulan IV Tahun 2021	Lihat File

Data Laporan Tahunan

	No.	Nama Dokumen	File
Laporan Kinerja	1	Laporan 2020	Lihat File
Laporan Tahunan	2	Laporan 2021	Lihat File
Laporan Inovasi Pelayanan Publik	3	Laporan 2022	Lihat File
Laporan Pengaduan Masyarakat			
Laporan Kegiatan Food Estate			

Data Laporan Inovasi Pelayanan Publik

	No.	Nama Dokumen	File
Laporan Kinerja	1	Laporan Quick Wins Triwulan I 2023	Lihat File
Laporan Tahunan	2	Laporan Quick Wins Triwulan II 2023	Lihat File
Laporan Inovasi Pelayanan Publik			
Laporan Pengaduan Masyarakat			
Laporan Kegiatan Food Estate			

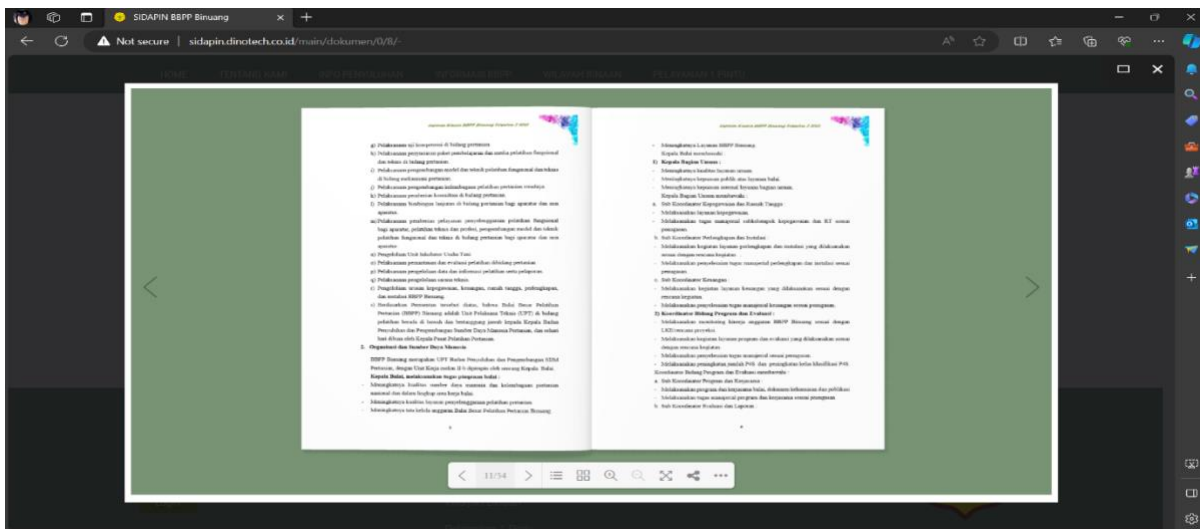
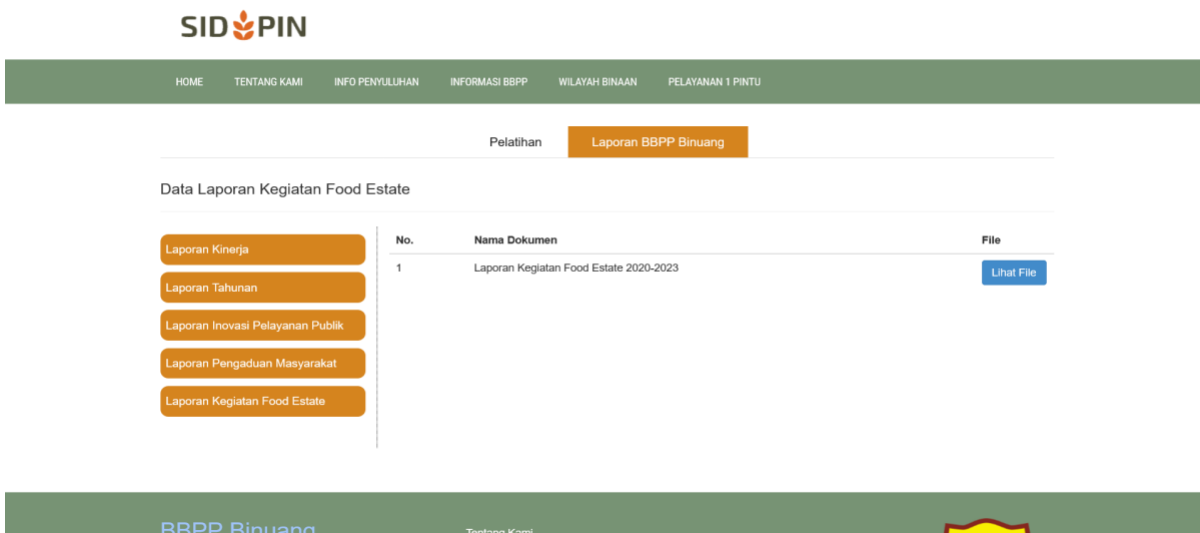
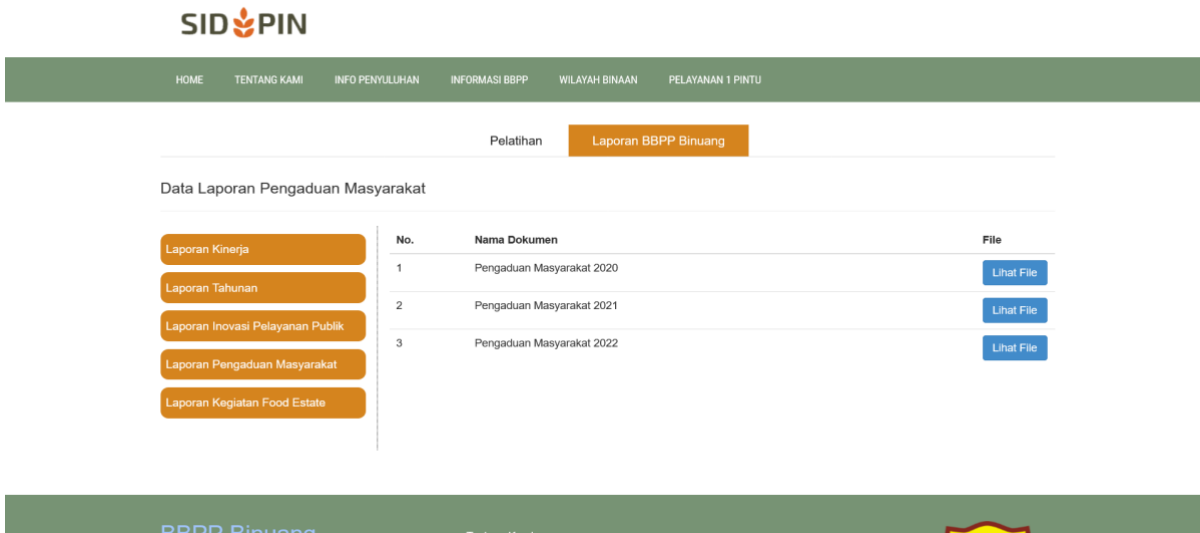

Gambar menu informasi BBPP pada form Laporan BBPP Binaan

Menu Wilayah Binaan

Pada menu wilayah binaan memiliki fungsi menampilkan data P4S, IKAMAJA, dan DPM. Untuk tampilan halaman dari wilayah binaan adalah sebagai berikut.

SID PIN

HOME TENTANG KAMI INFO PENYULUHAN INFORMASI BBPP **WILAYAH BINAAN** PELAYANAN 1 PINTU

P4S **IKAMAJA** DPM

Data P4S

No.	Kota	Nama P4S	Nama Pengelola	Komoditas	Alamat	Telp	Skor	Kelas	Tahun Klasifikasi	Sertifikat
Kalimantan Tengah										
1	Kota Palangkaraya	Kahayan Tani Mandiri	Yanis, SOS		Jl. Kalibata Permai II Nomor 02 Kecamatan Jekan Raya Kota Palangka Raya		39	Pemula	2023	
2	Kab. Kapuas	Kalampayan Jaya	Yanis, SOS	Hortikultura	Jl. Pangkalina Kapang No. 69 RT.04 KM. 4 Desa Anjir, Kalampayan, Kecamatan Kapuas Barati, Kabupaten Kapuas, Prov. Kalimantan Tengah	Hp. 081349716428	41	Pemula	2019	
3	Kab. Kapuas	Unggul Jaya	Mulladi	Budidaya Tanaman Pangan, Hortikultura, Peternakan Ruminansia dan Unggas	Jl. Apeli RT 08 RW 02 Desa Bentak Jaya Kecamatan Dadahup Kabupaten Kapuas	082351883553		Pemula	2022	V
4	Kab. Seruyan	Batameat	Susana Dali	Unggas	Jalan Raya Pematang Sembah DT 1000 D30 1012	081346040786	60.25	Madya	re 2022	V

Gambar wilayah binaan form P4S

SID PIN

HOME TENTANG KAMI INFO PENYULUHAN INFORMASI BBPP **WILAYAH BINAAN** PELAYANAN 1 PINTU

P4S **IKAMAJA** DPM

Data IKAMAJA

No.	Nama	Domisili	Tahun	Angkatan	Usaha Sekarang	Daerah
1	RISWANTO	WASAH HILIR HSS	2008/23			Kalimantan Selatan
2	SLAMET RYADI					Kalimantan Selatan
3	SYARIPUDIN					Kalimantan Selatan
4	JAMHANI					Kalimantan Selatan
5	ANAN					Kalimantan Selatan
6	RUSMANSYAH					Kalimantan Selatan
7	FAJARUDIN					Kalimantan Selatan
8	SYAIPULLAH					Kalimantan Selatan
9	ARKANI	BASIRH BJM	2006		KEBUN SAWIT	Kalimantan Selatan
10	MUKHLIS					Kalimantan Selatan
11	WAHDOUDIN					Kalimantan Selatan
12	WALID					Kalimantan Selatan

Gambar wilayah binaan form IKAMAJA

Data DPM

No.	Berangkat-Pulang	AKT	Nama	Alamat	LIP	Kab/Kot	Prov	Otosan	Asosiasi	Usaha	Telp
1	2022-2023	37	Riswandi	Dusun Peppae Abbanuange Lilirilau Soppeng	L	Soppeng	Sulawesi Selatan	Watanabe Yushio	JAEC		
2	2022-2023	37	Taufiq Ismail Akli	Dusun Jalakuman RT/RW 02/01 Condono Purwasan Pasuruan Jawa Timur	L	Pasuruan	Jawa Timur	Takamzawa Nobuo	JAEC		
3	2022-2023	37	Bagus Putra Pramada	Tegal Gondo Purbolinggo Lampung Timur Lampung	L	Lampung Timur	Lampung	Hashizume Takeshi	JAEC		
4	2022-2023	37	Abdul Hamid	Tgk Chik Dimane Peureupok Paya Bakong Aceh Utara Aceh	L	Aceh Utara	Aceh	Ouchi Sunsuke	JAEC		
5	2022-2023	37	Tresna Aditya Nurjaman	Kp sukasari RT/RW 001/005 Padaawas Pasirwangi Garut Jawa Barat	L	Garut	Jawa Barat	Kaneko Yashuhiro	JAEC		
6	2022-2023	37	Viktorianus Suban Hokon	Waibao RT09/RW05 Tanjung Bunga Flores Timur Nusa Tenggara Timur	L	Flores Timur	Nusa Tenggara Timur	Aikawa Hideki	JAEC		
7	2022-2023	37	Zulpikar Pratmin Gubansum	Pasirgombong RT 01 RW 07 Cimerang Distrikum Bandung Barat Jawa Barat	L	Bandung Barat	Jawa Barat	Sasaki Yoshiharu	JAEC		

Gambar wilayah binaan form DPM

Menu Pelayanan 1 Pintu

Pada menu pelayanan 1 pintu memiliki fungsi mengatur seluruh pengaduan dari Masyarakat, mengatur permohonan permintaan data, dan mengatur konsultasi dengan pegawai di BBPP binuang. Untuk tampilan halaman dari wilayah binaan adalah sebagai berikut.

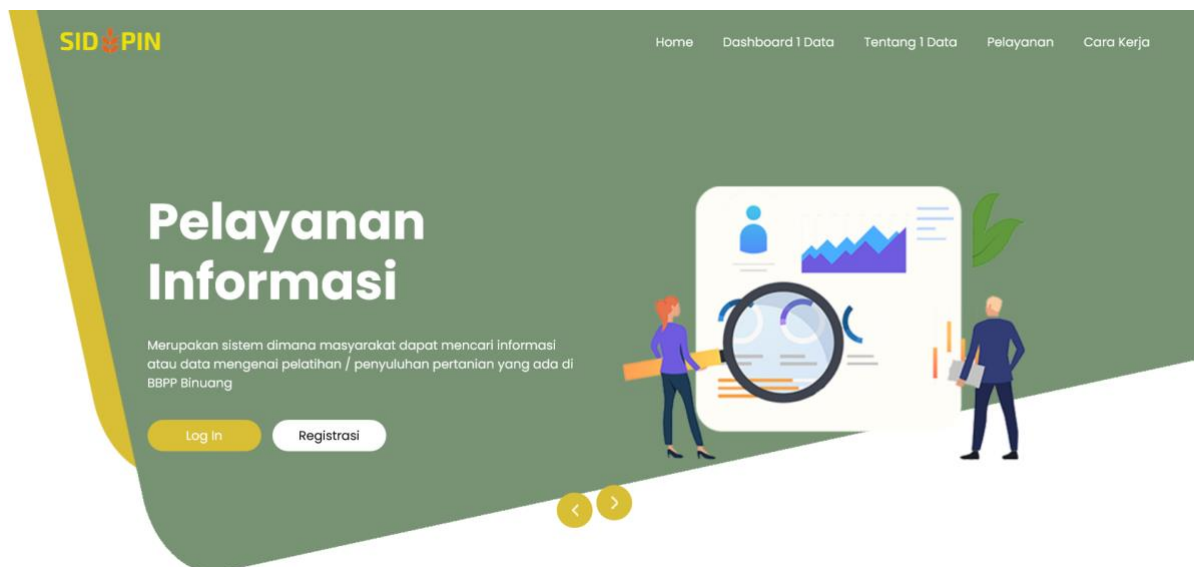

Tentang Kami ●

Kami adalah tim dari BBPP Binuang yang bertugas untuk melayani kebutuhan data dan informasi yang dibutuhkan atau diperlukan masyarakat dengan ketentuan tertentu, untuk itu kami berintegritas untuk melayani secara cepat jika anda butuhkan

Tim One Gate Services

Pelayanan Kami ●

Informasi 1 Data memiliki beberapa jenis pelayanan diantaranya

Permohonan Data

data dapat diberikan dengan ketentuan yang ada

Pengaduan Masyarakat

saran,kritik akan kami terima untuk ditindaklanjuti

Chat Pegawai Kami

jika ada yang anda ingin tanyakan juga dilayani

Bagaimana Kami Bekerja ●

Secara garis besar ketika anda mengajukan permohonan informasi, data atau pengaduan, bisa dibagi menjadi 3 tahap

Pengajuan Dan Verifikasi

tahap ini saat anda mengajukan permohonan beserta kelengkapannya, yang kemudian diverifikasi oleh tim kami

Pengumpulan Data

kemudian di sampaikan ke bidang terkait untuk disiapkan data/informasi atau pengaduan yang telah anda kirimkan

Penyerahan Informasi

data/informasi yang sudah ada akan di serahkan ke pemohon, jika data tidak ada akan di konfirm, dan jika bentuknya pengaduan maka akan ditanggapi langsung oleh bidang terkait dengan itikat baik

Kontak Kami ●

Alamat :
Jl. Jend. Ahmad Yani Km. 85, Binuang, Tapin, Kabupaten Tapin,
Kalimantan Selatan 71183, Indonesia

Telp :
(0517) 36007

Instagram :
@bbppbinuang

© 2023 By Balai Besar Pelatihan Pertanian Binuang Prov Kalimantan Selatan

Gambar menu Pelayanan 1 Pintu

CARA MELAKUKAN PENGAJUAN PERMOHONAN DATA

Dalam melakukan pengajuan permohonan data hal yang pertama kita lakukan adalah membuat akun dengan mengklik “registrasi”, lalu kita masukkan data akun pada form registrasi. Jika sudah selesai mengisi kita dapat mengklik “submit”.

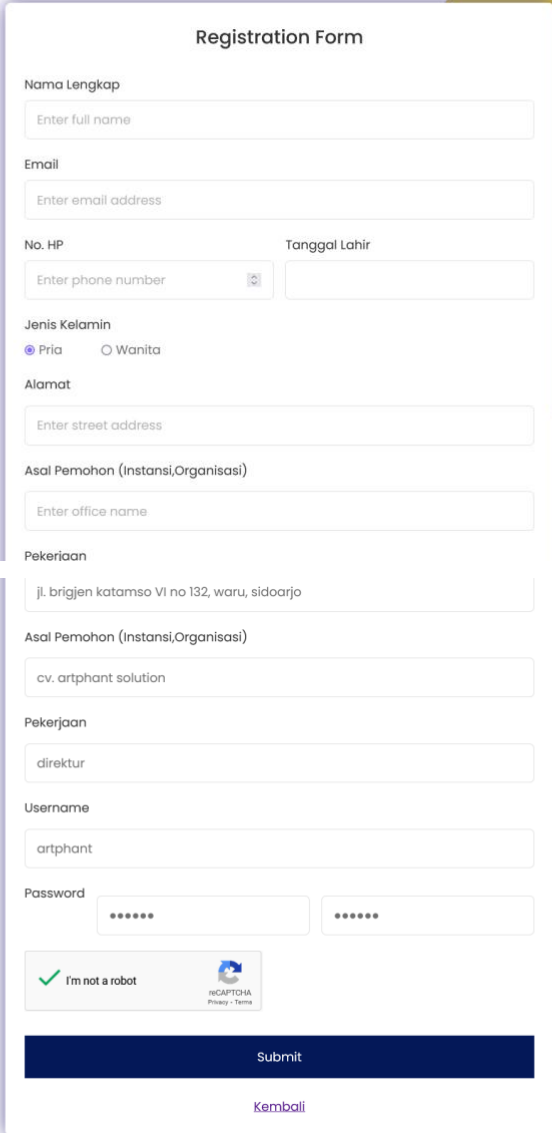

- Nama Lengkap**: Enter full name
- Email**: Enter email address
- No. HP**: Enter phone number
- Tanggal Lahir**: [Empty field]
- Jenis Kelamin**: Pria Wanita
- Alamat**: Enter street address
- Asal Pemohon (Instansi,Organisasi)**: Enter office name
- Pekerjaan**: jl. brigjen katamso VI no 132, waru, sidoarjo
- Asal Pemohon (Instansi,Organisasi)**: cv. artphant solution
- Pekerjaan**: direktur
- Username**: artphant
- Password**: [Two masked password fields]
- Verification**: I'm not a robot (checked), CAPTCHA, Privacy - Terms
- Submit**: [Dark blue button]
- Kembali**: [Link]

Gambar halaman registrasi

Setelah kita submit maka secara otomatis kita akan diarahkan ke halaman login, kita masukkan username dan password yang tadi kita masukkan di halaman registrasi lalu klik “log in now”.

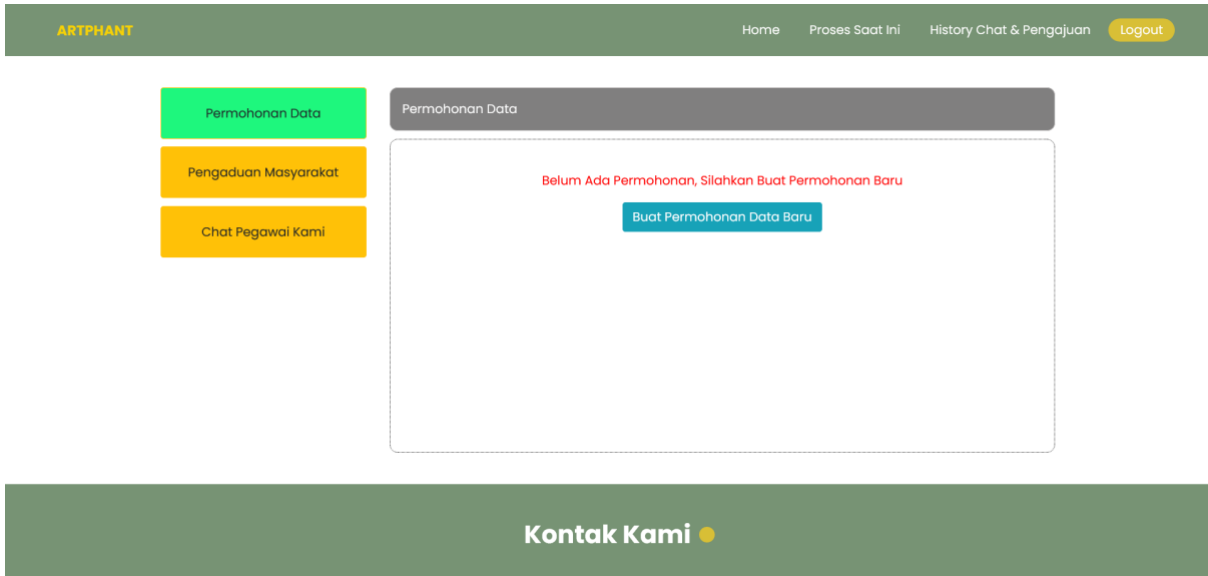

Gambar halaman awal setelah login

Kemudian kita klik “buat permohonan data baru”, lalu akan muncul notifikasi dan jika kita sudah yakin klik “ya, buat permohonan data baru”.

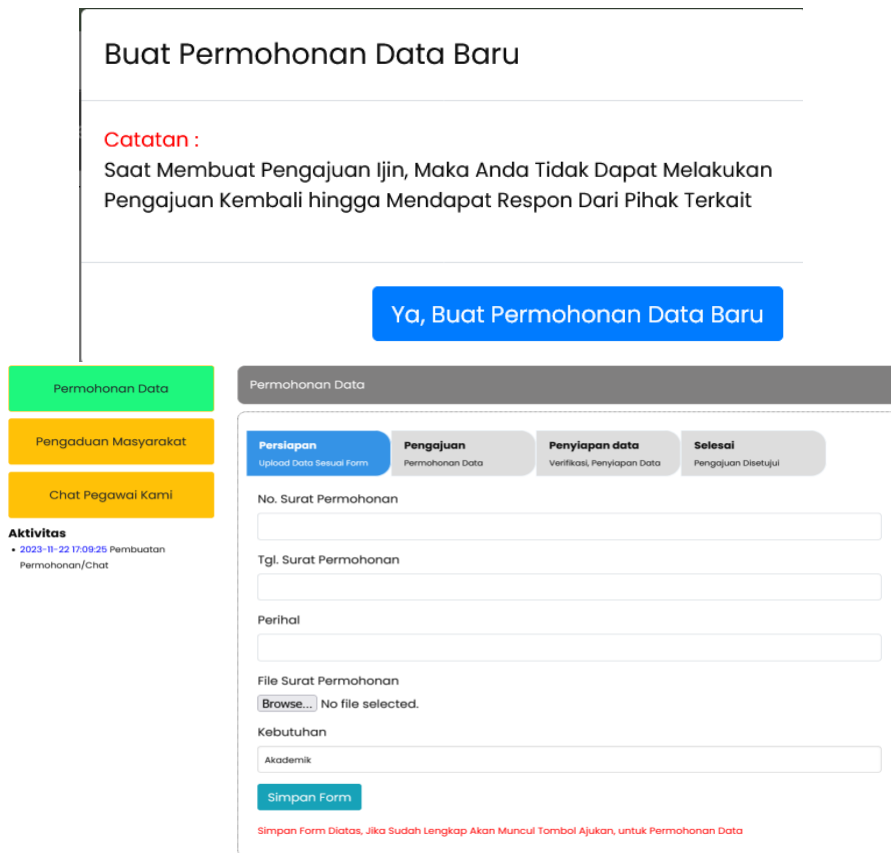

Kita masukkan data persyaratan yang diminta untuk mengajukan permintaan data, jika sudah selesai mengisi kita klik “simpan form”.

Selanjutnya kita klik “ajukan permohonan data”, setelah kita ajukan nanti akan muncul notifikasi apakah permohonan datanya diajukan atau ada perlu diganti.

Ajukan Permohonan Data

Catatan :

Setelah Diajukan, Anda Tidak Bisa Merubah Data, hingga proses selesai / pengajuan anda ditolak

Ya, Ajukan

Jika sudah yakin kita klik “ya, ajukan” apabila pengajuan kita ditolak maka akan seperti ini tampilannya.

Permohonan Data

Pengaduan Masyarakat

Chat Pegawai Kami

Aktivitas

- 2023-11-22 17:26:23 Pengajuan Permohonan
- 2023-11-22 17:09:25 Pembuatan Permohonan/Chat

Permohonan Data

PERSIAPAN
Upload Data Sesuai Form

PENGAJUAN
Permohonan Data

PENYIAPAN DATA
Verifikasi, Penyiapan Data

SELESAI
Pengajuan Disetujui

No. Surat Permohonan

Tgl. Surat Permohonan

Perihal

File Surat Permohonan

Browse... No file selected. [- Lihat File yang Terupload -](#)

Kebutuhan

Kontak Kami

Apabila pengajuan kita ditolak, maka akan muncul note mengapa pengajuan kita ditolak. Kemudian kita ubah data yang menjadi kebutuhan dalam pengajuan permohonan permintaan data, jika sudah kita ubah klik “ajukan permohonan data” dan klik “ya, ajukan”.

Permohonan Data

Pengaduan Masyarakat

Chat Pegawai Kami

Aktivitas

- 2023-11-22 17:40:29 Pengajuan Permohonan
- 2023-11-22 17:37:33 Ditolak dokumen ada yang kurang
- 2023-11-22 17:26:23 Pengajuan Permohonan
- 2023-11-22 17:09:25 Pembuatan Permohonan/Chat

Permohonan Data

dokumen ada yang kurang

PERSIAPAN
Upload Data Sesuai Form

PENGAJUAN
Permohonan Data

PENYIAPAN DATA
Verifikasi, Penyiapan Data

SELESAI
Pengajuan Disetujui

No. Surat Permohonan

Tgl. Surat Permohonan

Perihal

File Surat Permohonan

Browse... No file selected. [- Lihat File yang Terupload -](#)

Kebutuhan

CARA MELAKUKAN PENGADUAN MASYARAKAT

Dalam melakukan pengaduan masyarakat hal yang pertama kita lakukan adalah membuat akun apabila masih belum mempunyai akun, jika sudah punya akun kita langsung ke form pengaduan masyarakat. Kemudian kita klik “buat pengaduan masyarakat baru” lalu kita klik “ya, buat pengaduan Masyarakat baru”, selanjutnya kita masukkan pengaduan kita dengan data pendukungnya. Jika sudah selesai mengisi kita klik “simpan form” dan jika sudah yakin kita klik “Ajukan Pengaduan Masyarakat” klik lagi “ya, ajukan”.

Kontak Kami

Ajukan Pengaduan Masyarakat

Catatan :

Setelah Diajukan, Anda Tidak Bisa Merubah Data, hingga proses selesai / pengajuan anda ditolak

Ya, Ajukan

ARTPHANT Home Proses Saat Ini History Chat & Pengajuan Logout

Permohonan Data

Pengaduan Masyarakat

Chat Pegawai Kami

Aktivitas

- 2023-11-22 17:52:02 Pengajuan Permohonan
- 2023-11-22 17:47:13 Pembuatan Permohonan/Chat

Pengaduan Masyarakat

Persiapan
Upload Data Sesuai Form

Pengajuan
Pengaduan Masyarakat

Penyiapan data
Verifikasi, Penyiapan Data

Selesai
Pengajuan Disetujui

Nama

Pengaduan

Foto Pendukung
 No file selected. [- Lihat File yang Terupload -](#)

Kontak Kami

CARA MELAKUKAN CHAT DENGAN PEGAWAI BBPP

Dalam melakukan chat dengan pegawai BBPP hal yang pertama kita lakukan adalah membuat akun apabila masih belum mempunyai akun, jika sudah punya akun kita langsung ke form chat pegawai kami. Kemudian kita klik "buat chat pegawai kami baru" lalu kita klik "ya, buat pengaduan Masyarakat baru", selanjutnya kita tinggal lakukan chat dengan pegawai dan nanti pegawai BBPP akan segera membalas.

ARTPHANT Home Proses Saat Ini History Chat & Pengajuan Logout

Permohonan Data

Pengaduan Masyarakat

Chat Pegawai Kami

Chat Pegawai Kami

Belum Ada Permohonan, Silahkan Buat Permohonan Baru

Buat Chat Pegawai Kami Baru

Kontak Kami

Buat Chat Pegawai Kami Baru

Catatan :

Saat Membuat Pengajuan Ijin, Maka Anda Tidak Dapat Melakukan Pengajuan Kembali hingga Mendapat Respon Dari Pihak Terkait

Ya, Buat Chat Pegawai Kami Baru

Permohonan Data

Pengaduan Masyarakat

Chat Pegawai Kami

Aktivitas

- 2023-11-22 18:02:46 Pembuatan Permohonan/Chat

Chat Pegawai Kami

Type your message Kirim

Permohonan Data

Pengaduan Masyarakat

Chat Pegawai Kami

Aktivitas

- 2023-11-22 18:02:46 Pembuatan Permohonan/Chat

Chat Pegawai Kami

Andi saya mau tanya apakah pelatihannya ini benar dilakukan pada hari senin jam 8 pagi 22/11/2023 18:07:18

PPID iya benar dan dimohon untuk datang tepat waktu

Type your message Kirim

Menu History Chat & Pengajuan

Pada menu history chat & pengajuan memiliki fungsi menyimpan seluruh history pengajuan kita dan juga menyimpan data yang sebelumnya kita ajukan. Untuk tampilan halaman dari history chat & pengajuan adalah sebagai berikut.

No.	Tanggal Pengajuan	
1	22/11/2023 17:09:25	Detail Informasi

- No. Surat Permohonan:** 01
- Tgl. Surat Permohonan:** 22 November 2023
- Perihal:** permintaan data detail pelatihan
- File Surat Permohonan:** - Lihat File yang Terupload -
- Kebutuhan:** Akademik

There is also a 'Download' button and a 'data kegiatan' link.

Gambar menu history chat & pengajuan form history permintaan data

- History Permohonan Data
- History Pengaduan Masyarakat
- History Chat Pegawai Kami

Pengaduan Masyarakat

No.	Tanggal Pengajuan	
1	22/11/2023 17:47:13	Detail Informasi

Kontak Kami

- History Permohonan Data
- History Pengaduan Masyarakat
- History Chat Pegawai Kami

- Aktivitas**
- 2023-11-22 17:57:03 Selesai
 - 2023-11-22 17:54:34 Disposisi keBAGIAN UMUM - terdapat kekurangan pada saat pelatihan
 - 2023-11-22 17:52:02 Pengajuan Permohonan
 - 2023-11-22 17:47:13 Pembuatan Permohonan/Chat

Pengaduan Masyarakat

sudah saya terima pengaduannya dan untuk selanjutnya akan kami tingkatkan lagi

Persiapan Upload Data Sesuai Form | **Pengajuan** Pengaduan Masyarakat | **Penyimpulan data** Verifikasi, Penyimpulan Data | **Selesai** Pengajuan Ditetujui

Nama

- farhan

Pengaduan

- adanya kekurangan saat pelatihan

Foto Pendukung

- Lihat File yang Terupload -

- Download -

Kontak Kami

Gambar menu history chat & pengajuan form history pengaduan Masyarakat

History Permohonan Data

History Pengaduan Masyarakat

History Chat Pegawai Kami

Chat Pegawai Kami

No.	Tanggal Pengajuan	
1	22/11/2023 18:02:46	Detail Informasi

Kontak Kami

History Permohonan Data

History Pengaduan Masyarakat

History Chat Pegawai Kami

Aktivitas

- 2023-11-22 18:16:50 Selesai
- 2023-11-22 18:02:46 Pembuatan Permohonan/Chat

Chat Pegawai Kami

terima kasih

Andri saya mau tanya apakah pelatihannya ini benar dilakukan pada hari senin jam 8 pagi

22/11/2023 18:07:18

PPID iya benar dan dimohon untuk datang tepat waktu

22/11/2023 18:08:32

PPID Thank You

END CHAT

Gambar menu history chat & pengajuan form history chat pegawai kami

